

INFORMATIVO SIGA

Spodoptera frugiperda



A postura de ovos desta espécie é feita na página superior das folhas. Uma única postura contém em média 100 a 300 ovos, mas pode encontrar posturas com até 2.000 ovos.



A mariposa tem o costume de recobrir os ovos com suas escamas, que são como “pelos”, que tem a finalidade de protegê-los. Ela mede por volta de 35 mm de envergadura com asas anteriores pardo-escuras e posteriores branco-acinzentadas.



A lagarta no seu último instar chega a medir cerca de 50 mm de comprimento. A coloração varia de cinza-escuro a marrom. Tem três pares de pernas torácicas e 4 pares de pernas abdominais. Na cabeça tem um Y invertido, característico da espécie.



Estágios da vida de *Spodoptera frugiperda*: A e B- ovos; C e F- ínstares larvais; H- macho adulto; I- macho adulto (vista dorsal); J- fêmea adulta; K- fêmea adulta (vista dorsal) . Foto: Ankita Gupta

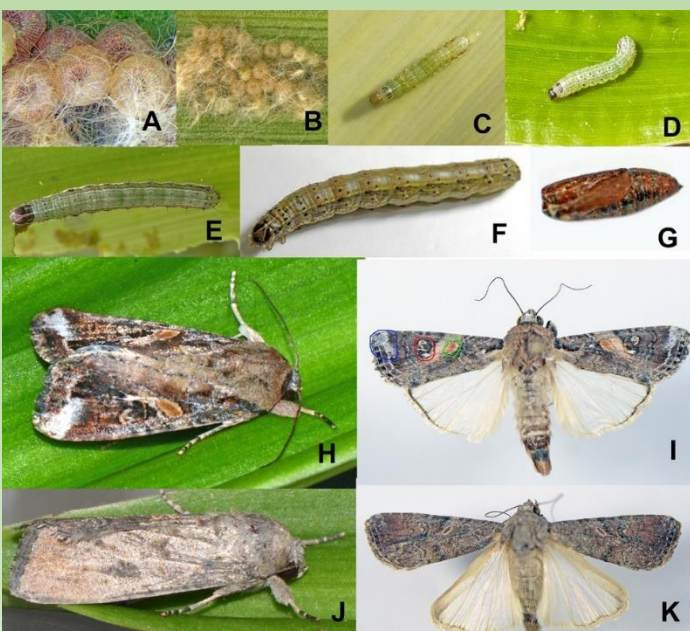

A lagarta-do-cartucho (*Spodoptera frugiperda*) é considerada a principal praga da cultura do milho e uma das principais do país. E não é por menos, essa lagarta tem a capacidade de causar 100% de prejuízos na lavoura.